Adobe HAZCROFT ADOBE

0200AY01086 ARTIST x ROCKSTAR x REALITY

ROBOTREADY

RUISSEAU CLAIR ARTIST
RUISSEAU CLAIR ROCKSTAR ADELE
KAMOURASKA ROCKSTAR
DUO STAR AMIRA VG-85-2YR-CAN
PALMYRA TRI-STAR REALITY
DUO STAR AMOUR EX-94-2E-CAN 9*

GLPI +2796 PRO$ 682

TF AMC — AH1F AH2C AHCC

Num.Reg #: AY840M3151876805	aAa: 234615	DMS:
Nacimiento: 09/01/2018	Kappa Caseina: AA	Beta Caseina: A1A2

PRODUCCION 38 Rebaños 71 Hijas 91% Rep. GEBV 25*APR

Leche kg	Grasa kg	Grasa %	Proteína kg	Proteína %
917	**24**	**-0.15**	**29**	**-0.03**

Media de Producción Leche **9,868 kg** Grasa **401 kg** Proteína **342 kg**

SALUD Y REPRODUCCIÓN **Immunity 97**

Vida en el Rebaño	**101**	Inmunidad crias	**99**
Células Somáticas	**99**	Facilidad de Parto	**96**
Fertilidad Hijas	**96**	Facilidad Parto de las Hijas	**94**
Cond. Corporal	**92**	Velocidad Ordeño	**99**
Resist. Mastitis.	**100**	Temperamento	**100**
Persistencia de la lactación	**101**	Resistencia a Enfermedades Metabólicas	**99**

TIPO 39 Rebaños 68 Hijas 83% Rep. GEBV 25*APR

Tipo	**6**	Fortaleza Lechera	**4**
Sistema Mamario	**7**	Grupa	**1**
Patas	**2**	% BB o mejor	**75**

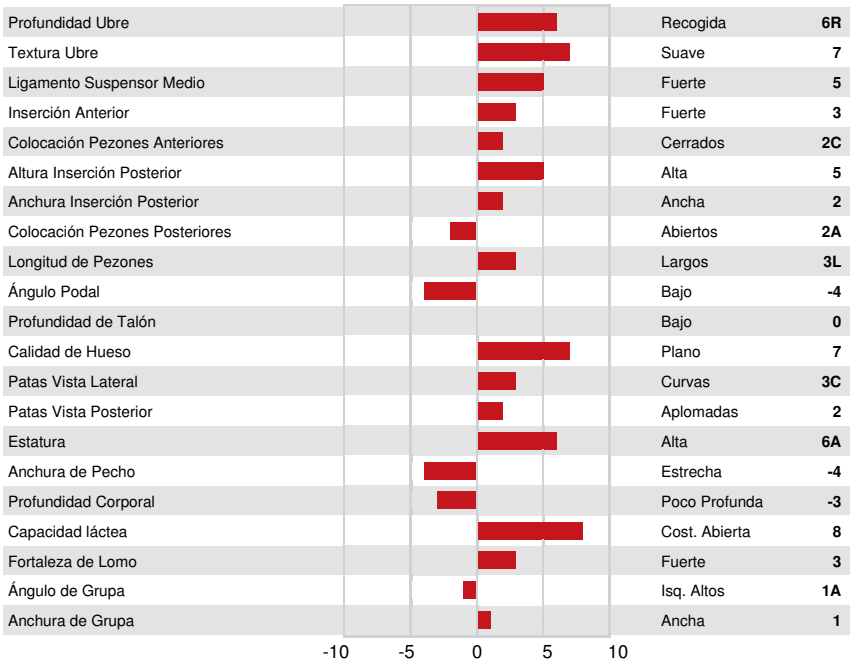

Profundidad Ubre	Recogida	**6R**
Textura Ubre	Suave	**7**
Ligamento Suspensor Medio	Fuerte	**5**
Inserción Anterior	Fuerte	**3**
Colocación Pezones Anteriores	Cerrados	**2C**
Altura Inserción Posterior	Alta	**5**
Anchura Inserción Posterior	Ancha	**2**
Colocación Pezones Posteriores	Abiertos	**2A**
Longitud de Pezones	Largos	**3L**
Ángulo Podal	Bajo	**-4**
Profundidad de Talón	Bajo	**0**
Calidad de Hueso	Plano	**7**
Patas Vista Lateral	Curvas	**3C**
Patas Vista Posterior	Aplomadas	**2**
Estatura	Alta	**6A**
Anchura de Pecho	Estrecha	**-4**
Profundidad Corporal	Poco Profunda	**-3**
Capacidad láctea	Cost. Abierta	**8**
Fortaleza de Lomo	Fuerte	**3**
Ángulo de Grupa	Isq. Altos	**1A**
Anchura de Grupa	Ancha	**1**

DUO STAR AMOUR
THIRD DAM

LACHUTE ROAD H S SALEM
FOURTH DAM

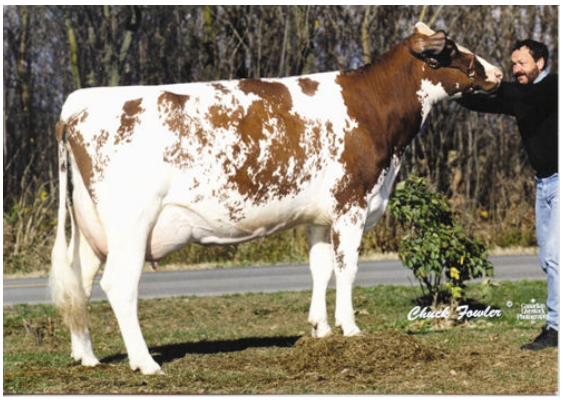

KELLCREST HAPPY SPIRIT
FIFTH DAM